

Family-Fun!

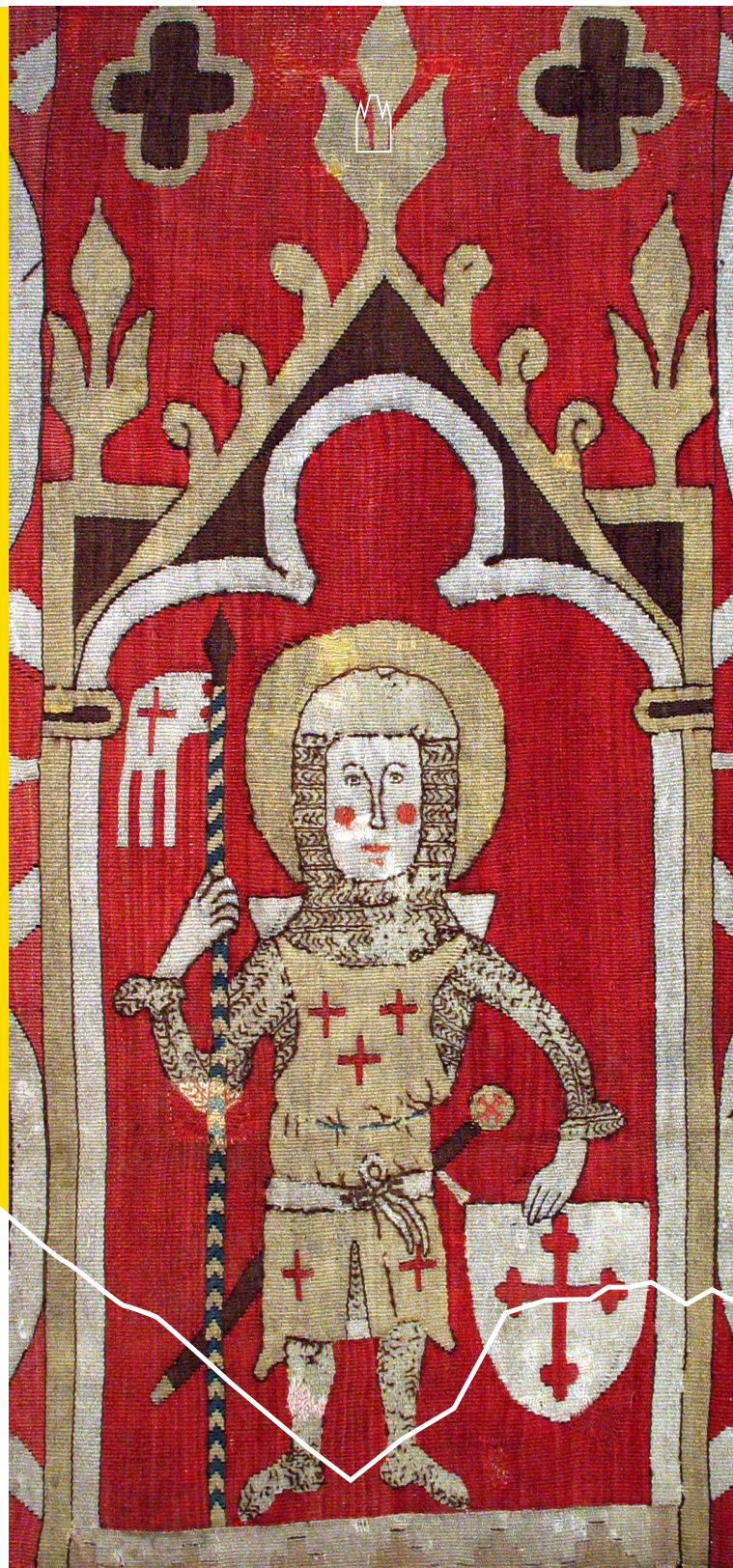

- @schlossthun
- @schlossthun
- @schlossthun
- Schloss Thun
- @schlossthun
- Schloss THUN
- Schloss Thun

Schloss Thun
 Schlossberg 1
 CH-3600 Thun
 +41 (0)33 223 20 01
 info@schlossthun.ch
 schlossthun.ch



DE FR IT EN ES



SCHLOSS THUN
 CHÂTEAU DE THOUNE
 THUN CASTLE



SCHLOSS THUN

Mächtig und erhaben thront das Schloss Thun mit seinen unverkennbaren vier Türmen über Stadt und Region. Das Bauwerk aus der Zeit um 1200 ist ein einzigartig erhaltener Zeuge der Baukunst der Herzöge von Zähringen und zählt zum schweizerischen Kulturgut von nationaler Bedeutung. Der Rittersaal ist der grösste intakte hochmittelalterliche Festsaal in der Schweiz. Auf dem Rundgang durch die fünf Stockwerke tauchen Besucherinnen und Besucher in die mittelalterliche Vergangenheit von Schloss und Stadt ein. Von seinen Türmen aus bietet das architektonische Juwel einen unvergleichlichen 360-Grad-Blick auf Berge, Stadt und See.

Informationen und Angebote für grosse und kleine Entdeckerinnen und Entdecker, Familien, Individualtouristen und Gruppen finden Sie unter schlossthun.ch.

ÖFFNUNGSZEITEN

Februar und März täglich 13–16 Uhr
1. April bis 30. Juni täglich 10–17 Uhr
1. Juli bis 31. August täglich 9.30–17.30 Uhr
1. September bis 31. Oktober täglich 10–17 Uhr
1. November bis 31. Januar nur sonntags 13–16 Uhr
Weihnachtswoche bis 7. Januar täglich 13–16 Uhr

EINTRITTSPREISE

Schloss und Sonderausstellung: CHF 15.–
Schloss und Sonderausstellung ermässigt: CHF 11.–
Dauerausstellung Schlossmuseum: CHF 10.–
Dauerausstellung Schlossmuseum ermässigt: CHF 8.–
Familienkarte (2 Erwachsene + 2 Kinder): CHF 20.–
Kinder 6 bis 16 Jahre: CHF 3.–
Mitglied Förderverein, Raiffeisen MemberPlus, Schweizer Museumspass, Museums-PASS-Musées, Swiss Travel Pass und Kinder unter 6 Jahren: gratis



CHÂTEAU DE THOUNE

Flanqué de ses quatre tours caractéristiques, le château de Thoune domine la ville et la région dans toute sa majesté et sa puissance. Ce bâtiment, construit autour de 1200, est le seul et dernier témoin de l'architecture des ducs de Zähringen. Il fait partie du patrimoine culturel suisse et revêt une importance nationale. La Salle des Chevaliers est la plus grande salle de banquets encore intacte du Haut Moyen Âge en Suisse. Le circuit parcourt les cinq étages et permet aux visiteurs de plonger dans le passé médiéval du château et de la ville. Les tours de ce bijou architectural offrent une vue inoubliable à 360° sur les montagnes, la ville et le lac.

Vous trouverez des informations et des offres destinées aux petits découvreurs, aux familles, individuels et aux groupes en cliquant sur schlossthun.ch.

HEURES D'OUVERTURE

De février à mars, tous les jours de 13 à 16 h
Du 1^{er} avril au 30 juin, tous les jours de 10 à 17 h
Du 1^{er} juillet au 31 août, tous les jours de 9 h 30 à 17 h 30
Du 1^{er} septembre au 31 octobre, tous les jours de 10 à 17 h
Du 1^{er} novembre au 31 janvier, uniquement le dimanche de 13 à 16 h
De la semaine de Noël au 7 janvier, tous les jours de 13 à 16 h

PRIX DE L'ENTRÉE

Château et exposition temporaire: CHF 15.–
Château et exposition temporaire billet réduit: CHF 11.–
Expositon permanente: CHF 10.–
Expositon permanente billet réduit: CHF 8.–
Carte de famille (2 adultes + 2 enfants): CHF 20.–
Enfants de 6 à 16 ans: CHF 3.–
Swiss Travel Pass, Passeport Musées Suisses, Museums-PASS-Musées, Raiffeisen MemberPlus et enfants de moins de 6 ans: accès gratuit



CASTELLO DI THUN

Il Castello di Thun svetta maestoso e imponente sulla città e sulla regione con le sue inconfondibili quattro torri. L'edificio, risalente al 1200 circa, è un testimone unico dell'architettura dei duchi di Zähringen ed è un bene culturale svizzero di importanza nazionale. La Sala dei Cavalieri è la più grande sala banchetti alto-medievale intatta della Svizzera. Durante la visita ai cinque piani, i visitatori si immergono nel passato medievale del castello e della città. Dalle sue torri, questo gioiello architettonico offre un'impareggiabile vista a 360 gradi sulle montagne, sulla città e sul lago.

Informazioni e offerte per esploratori giovani e meno giovani, famiglie, turisti individuali e gruppi sono disponibili sul sito schlossthun.ch.

ORARI DI APERTURA

Febbraio e marzo tutti i giorni dalle 13 alle 16
Dal 1° aprile al 30 giugno tutti i giorni dalle 10 alle 17
Dal 1° luglio al 31 agosto tutti i giorni dalle 9.30 alle 17.30
Dal 1° settembre al 31 ottobre tutti i giorni dalle 10 alle 17
Dal 1° novembre al 31 gennaio solo la domenica dalle 13 alle 16
Settimana di Natale fino al 7 gennaio tutti i giorni dalle 13 alle 16

PREZZI D'INGRESSO

Castello e mostra speciale: CHF 15.–
Castello e mostra speciale ridotto: CHF 11.–
Mostra permanente Museo del Castello: CHF 10.–
Mostra permanente Museo del Castello: ridotto: CHF 8.–
Biglietto famiglia (2 adulti + 2 bambini): CHF 20.–
Bambini da 6 a 16 anni: CHF 3.–
Swiss Travel Pass, Passaporto Musei Svizzeri, Museums-PASS-Musées, Raiffeisen MemberPlus e bambini sotto i 6 anni: gratuito



THUN CASTLE

Thun Castle, with its distinctive four towers, majestically dominates the town and region. The building, dating from around 1200, is a uniquely preserved testimony to the architecture of the dukes of Zähringen and is a Swiss cultural asset of national significance. The Rittersaal is the largest great hall from the High Middle Ages existent in Switzerland. While touring the five floors, visitors encounter the medieval history of the town and castle. From its towers, this architectural jewel offers an unparalleled 360-degree view of the mountains, town and lake.

Information and offers for the inquisitive – young and old, families, individuals or groups – can be found at schlossthun.ch.

OPENING HOURS

February and March, daily, 1 to 4 pm
1 April to 30 June, daily, 10 am to 5 pm
1 July to 31 August, daily, 9:30 am to 5:30 pm
1 September to 31 October, daily, 10 am to 5pm
1 November to 31 January, Sundays only, 1 to 4 pm
Christmas week until 7 January, daily, 1 to 4 pm

ADMISSION FEES

Castle and special exhibition: CHF 15.–
Castle and special exhibition reduced: CHF 11.–
Permanent exhibition: CHF 10.–
Permanent exhibition reduced: CHF 8.–
Family card (2 adults + 2 children): CHF 20.–
Children from 6 to 16 years: CHF 3.–
Swiss Travel Pass, Swiss Museum Pass, Museums-PASS-Musées, Raiffeisen MemberPlus and children under 6 years: free admission



CASTILLO DE THUN

El castillo de Thun se alza majestuoso y señorial sobre la ciudad y la región con sus inconfundibles cuatro torres. El edificio, que data de alrededor del año 1200, es un testimonio singularmente conservado de la arquitectura de los duques de Zähringen y es un bien cultural suizo de importancia nacional. La Sala de los Caballeros es la mayor sala de banquetes altomedieval intacta de Suiza. En el recorrido por sus cinco plantas, los visitantes se sumergen en el pasado medieval del castillo y la ciudad. Desde sus torres, esta joya arquitectónica ofrece una vista inigualable de 360 grados de las montañas, la ciudad y el lago.

En schlossthun.ch encontrará información y ofertas para exploradores jóvenes y mayores, familias, turistas individuales y grupos.

HORARIO DE APERTURA

Febrero y marzo todos los días de 13 a 16 h
Del 1 de abril al 30 de junio todos los días de 10 a 17 h
Del 1 de julio al 31 de agosto todos los días de 9.30 a 17.30 h
Del 1 de septiembre al 31 de octubre todos los días de 10 a 17 h
Del 1 de noviembre al 31 de enero sólo domingos de 13 a 16 h
Semana de Navidad hasta el 7 de enero todos los días de 13 a 16 h

PRECIOS DE ENTRADA

Castillo y exposición especial: CHF 15.–
Castillo y exposición especial reducida: CHF 11.–
Exposición permanente Museo del Castillo: CHF 10.–
Exposición permanente Castillo Museo reducida: CHF 8.–
Entrada familiar (2 adultos + 2 niños): CHF 20.–
Niños de 6 a 16 años: CHF 3.–
Swiss Travel Pass, Swiss Museum Pass, Museums-PASS-Musées, Raiffeisen MemberPlus y niños menores de 6 años: gratuito

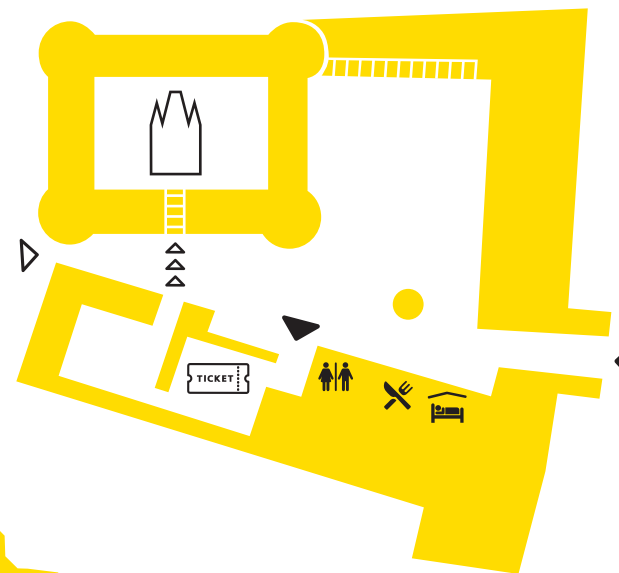
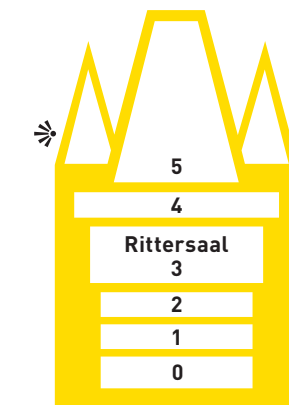

Unterstützt mit Mitteln von
Avec le soutien financier de
With the financial support of

Gemeindeverband Kulturförderung Region Thun

